



SPARE GMBH
Customized Software Solutions

UnlockMe



Beim Erfassen / Ändern von Formularen im Medfolio wird während der Dauer der Bearbeitung dieser Datensatz in der Datenbank für andere User gesperrt, sodass niemand ausser Ihnen auf diesen Datensatz Zugriff hat. Man spricht hier von einem sog. "Lock".

Nun kann es vorkommen, dass z.B. bei einem Absturz Ihres Rechners (WÄHREND DEM ERFASSEN EINES FORMULARS), nach dem Neustart keinen Zugriff auf das gerade eben erstellte Formular mehr möglich ist, weil auf der Datenbank noch immer dieser "Lock" ist, welcher nicht wieder freigegeben wurde. Man spricht hier von einem klassischen "Lock Out", so als ob Sie sich selber aus Ihrer Wohnung gesperrt hätten.

In der Regel musste man den Administrator kontaktieren, dieser musste dann genau Ihren Datensatz in der Datenbank suchen und entsperren.

SPARE GmbH hat ein Tool entwickelt, mit welchem sich nun jeder User selbst die Datensätze wieder freigeben kann.



Das Plugin "UnlockMe" ist eine Erweiterung des Klinik Informationssystemes der Firma Nexus. Es dient dazu, gesperrte Einträge, wie die KG_LOCKS, MF_CHECKOUT, Medi und Vitalmonitor auf einfache Weise zu entsperren.

So dass eine teure Toad Lizenz für diese Arbeiten nicht mehr benötigt wird. Darüber hinaus, wird dem angemeldeten Benutzer die Möglichkeit gegeben, seine eigenen Einträge zu entsperren. Dies trägt zu einer erheblichen Senkung des Support Calls für Ihren Betrieb bei.

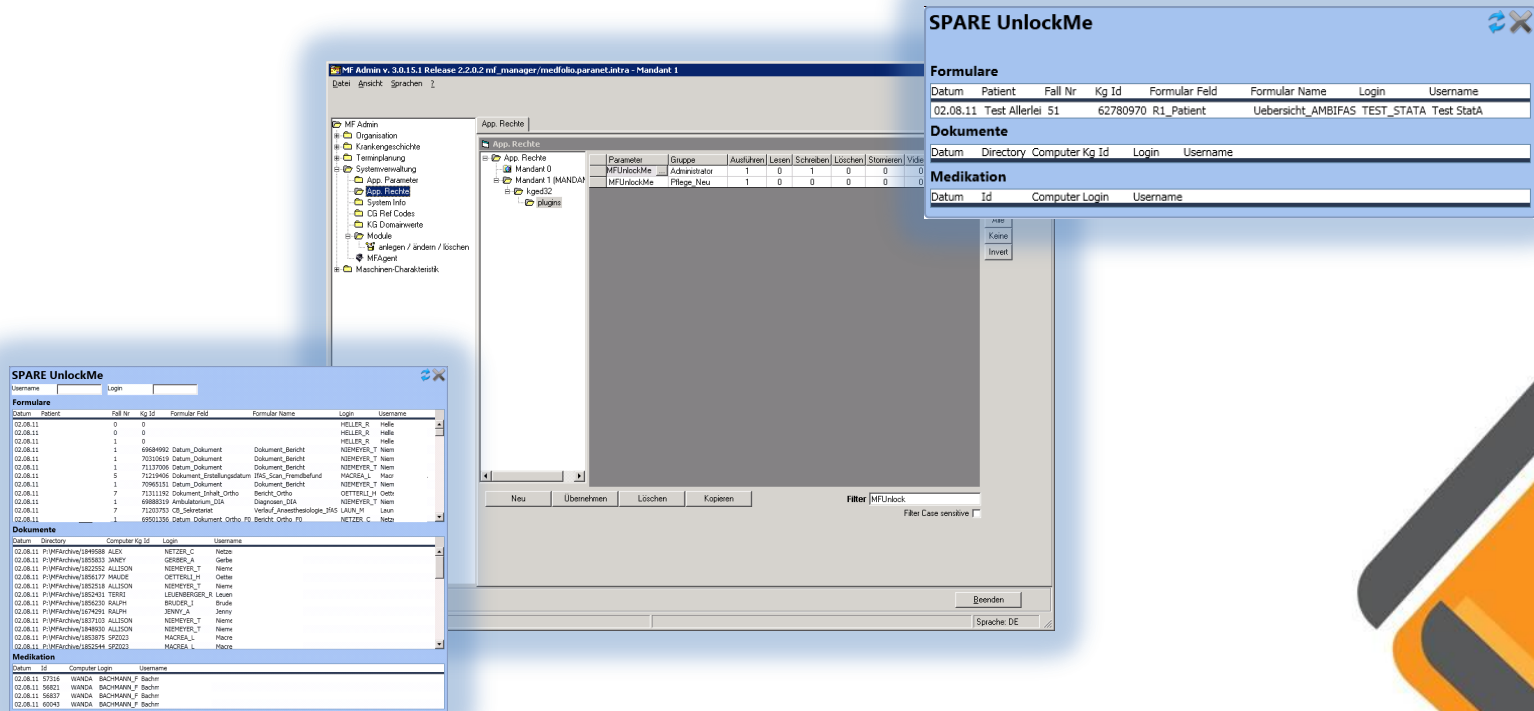

MF Admin v.3.0.15.1 Release 2.2.0.2 mf_manager/mediflobsparelintra - Mandant 1

App Rechte

Parameter	Gruppe	Ausführen	Lesen	Schreiben	Löschen	Stornieren	Verloren
MFUnlockMe	Administrator	1	0	1	0	0	0
MFUnlockMe	Fliege_Neu	1	0	0	0	0	0

SPARE UnlockMe

Formulare

Datum	Patient	Fall Nr	Kg Id	Formular Feld	Formular Name	Login	Username
02.08.11	0	0	0	HELLER_D	Helle		
02.08.11	0	0	0	HELLER_R	Helle		
02.08.11	1	6968992	Datum_Dokument	Dokument_Bericht	NDNHEVER_T	Niem	
02.08.11	1	7030619	Datum_Dokument	Dokument_Bericht	NDNHEVER_T	Niem	
02.08.11	1	7113706	Datum_Dokument	Dokument_Bericht	NDNHEVER_T	Niem	
02.08.11	5	7129406	Dokument_Erstellungsdatum	DIG_Scan_Prandbefehl	MACHEA_L	Near	
02.08.11	1	7090511	Datum_Dokument	Dokument_Bericht	NDNHEVER_T	Niem	
02.08.11	7	7131182	Dokument_Ortho_Ortho	Bericht_Ortho	NDNHEVER_T	Niem	
02.08.11	1	6888819	Ankulturations_ZSA	Diagnostik_ZSA	NDNHEVER_T	Niem	
02.08.11	7	7130773	CB_Sekretarie	Verlof_Anesthesiologe_PAS_LAUN_H	Laun		
02.08.11	1	6950136	Datum_Dokument_Ortho	Bericht_Ortho_PU	NCTZER_C	Near	

Dokumente

Datum	Directory	Computer	Kg Id	Login	Username
02.08.11	P:\MFArchiv\184568	ALLISON		NCTZER_C	Near
02.08.11	P:\MFArchiv\185813	JANEY		GERBER_A	Gerle
02.08.11	P:\MFArchiv\182552	ALLISON		NDNHEVER_T	Niem
02.08.11	P:\MFArchiv\185617	MAUGE		DETTERLI_H	Oette
02.08.11	P:\MFArchiv\182518	ALLISON		NDNHEVER_T	Niem
02.08.11	P:\MFArchiv\182411	TEHRI		LEUBENEGGER_E	Luuen
02.08.11	P:\MFArchiv\185211	BALPH		MACHEA_L	Near
02.08.11	P:\MFArchiv\187425	SELPH		JENNY_A	Jenny
02.08.11	P:\MFArchiv\187103	ALLISON		NDNHEVER_T	Niem
02.08.11	P:\MFArchiv\184850	ALLISON		NDNHEVER_T	Niem
02.08.11	P:\MFArchiv\185397	SP2023		MACHEA_L	Near
02.08.11	P:\MFArchiv\185244	SP2023		MACHEA_L	Near

Medikation

Datum	Id	Computer	Login	Username
02.08.11	57216	WANDA	BACHMANN_F	Bachm
02.08.11	56821	WANDA	BACHMANN_F	Bachm
02.08.11	56827	WANDA	BACHMANN_F	Bachm
02.08.11	60043	WANDA	BACHMANN_F	Bachm

- Nexus KIS Erweiterung
- Entsperren von Locks, Checkout, Medi und Vitalmonitor Einträgen
- Anwender können selber Ihre Einträge entsperren. Senkung der Support Calls
- 2 Unterschiedliche Modis: Support / Anwender
- Wird mit dem Standard Nexus KIS Rechtekonzept konfiguriert



- Modus für Pfleger / Sekretariate etc.
- User sehen nur Ihre Einträge
- User können sich selber entsperren

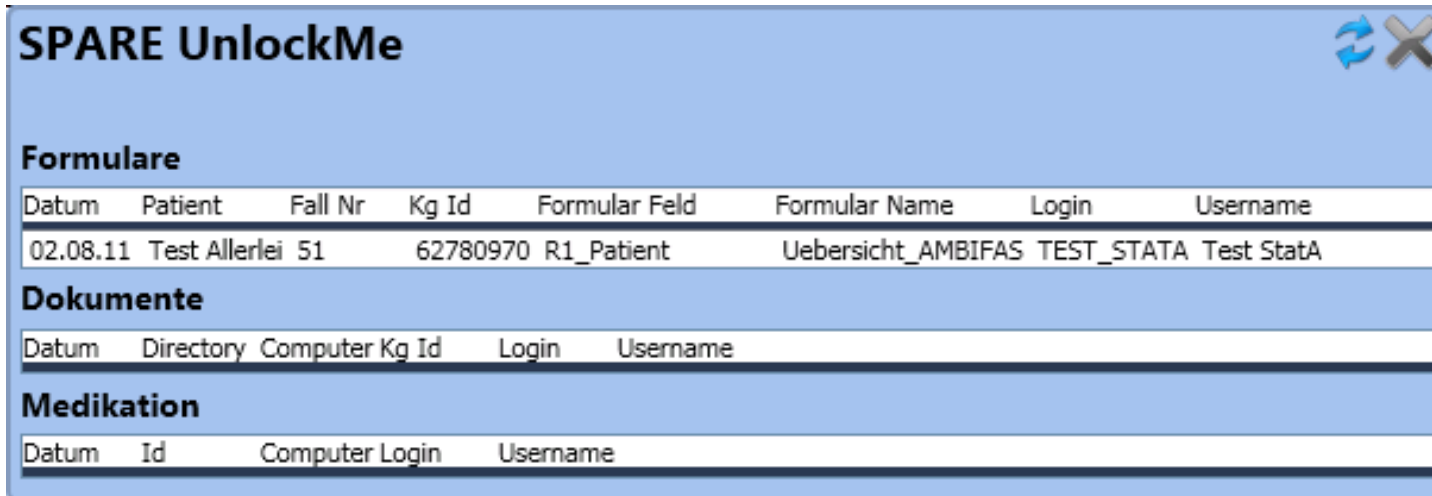

The screenshot shows a software window titled "SPARE UnlockMe" with a blue header bar. In the top right corner of the header, there are two icons: a blue refresh icon and a grey close icon. Below the header, the interface is divided into three sections, each with a bold title and a table below it.

Formulare

Datum	Patient	Fall Nr	Kg Id	Formular Feld	Formular Name	Login	Username
02.08.11	Test Allerlei	51	62780970	R1_Patient	Uebersicht_AMBIFAS	TEST_STATA	Test Stata

Dokumente

Datum	Directory	Computer	Kg Id	Login	Username
-------	-----------	----------	-------	-------	----------

Medikation

Datum	Id	Computer	Login	Username
-------	----	----------	-------	----------

- Support Modus zeigt alle Locks an
- Einträge können mittels Rechtsklick gelöscht werden
- Suchmaske für Username / Login
- Live Suche. Ergebnisse werden sofort sortiert
- Aktualisierung über Refresh Button

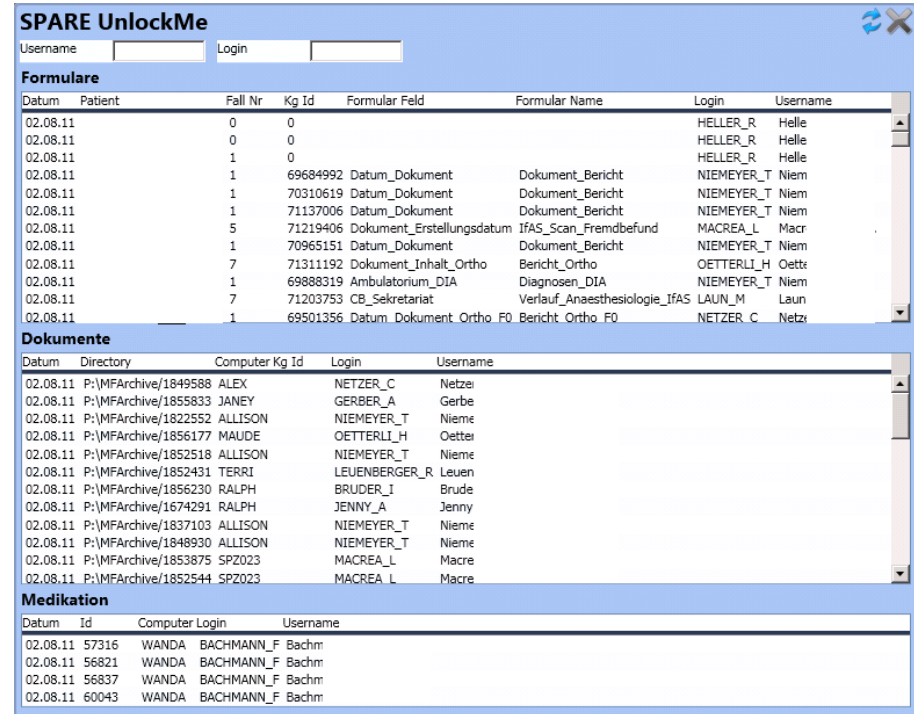

SPARE UnlockMe

Username Login

Formulare

Datum	Patient	Fall Nr	Kg Id	Formular Feld	Formular Name	Login	Username
02.08.11		0	0			HELLER_R	Helle
02.08.11		0	0			HELLER_R	Helle
02.08.11		1	0			HELLER_R	Helle
02.08.11		1	69684992	Datum_Dokument	Dokument_Bericht	NIEMEYER_T	Niem
02.08.11		1	70310619	Datum_Dokument	Dokument_Bericht	NIEMEYER_T	Niem
02.08.11		1	71137006	Datum_Dokument	Dokument_Bericht	NIEMEYER_T	Niem
02.08.11		5	71219406	Dokument_Erstellungsdatum	IFAS_Scan_Fremdbefund	MACREA_L	Macr
02.08.11		1	70965151	Datum_Dokument	Dokument_Bericht	NIEMEYER_T	Niem
02.08.11		7	71311192	Dokument_Inhalt_Ortho	Bericht_Ortho	OETTERLI_H	Oett
02.08.11		1	69888319	Ambulatorium_DIA	Diagnosen_DIA	NIEMEYER_T	Niem
02.08.11		7	71203753	CB_Sekretariat	Verlauf_Anaesthesiologie_IfAS	LAUN_M	Laun
02.08.11		1	69501356	Datum_Dokument_Ortho_F0	Bericht_Ortho_F0	NETZER_C	Netz

Dokumente

Datum	Directory	Computer	Kg Id	Login	Username
02.08.11	P:\MFArchive\1849588	ALEX		NETZER_C	Netze
02.08.11	P:\MFArchive\1855833	JANEY		GERBER_A	Gerbe
02.08.11	P:\MFArchive\1822552	ALLISON		NIEMEYER_T	Nieme
02.08.11	P:\MFArchive\1856177	MAUDE		OETTERLI_H	Oett
02.08.11	P:\MFArchive\1852518	ALLISON		NIEMEYER_T	Nieme
02.08.11	P:\MFArchive\1852431	TERRI		LEUENBERGER_R	Leuen
02.08.11	P:\MFArchive\1856230	RALPH		BRUDER_I	Brude
02.08.11	P:\MFArchive\1674291	RALPH		JENNY_A	Jenny
02.08.11	P:\MFArchive\1837103	ALLISON		NIEMEYER_T	Nieme
02.08.11	P:\MFArchive\1848930	ALLISON		NIEMEYER_T	Nieme
02.08.11	P:\MFArchive\1853875	SPZ023		MACREA_L	Macre
02.08.11	P:\MFArchive\1852544	SPZ023		MACREA_L	Macre

Medikation

Datum	Id	Computer	Login	Username
02.08.11	57316	WANDA	BACHMANN_F	Bachm
02.08.11	56821	WANDA	BACHMANN_F	Bachm
02.08.11	56837	WANDA	BACHMANN_F	Bachm
02.08.11	60043	WANDA	BACHMANN_F	Bachm



- Einstellbar im MF Admin
- Standard Nexus KIS Konzept
- Ausführen 1 & Schreiben 0 = Anwendermodus
- Ausführen 1 & Schreiben 1 = Supportmodus

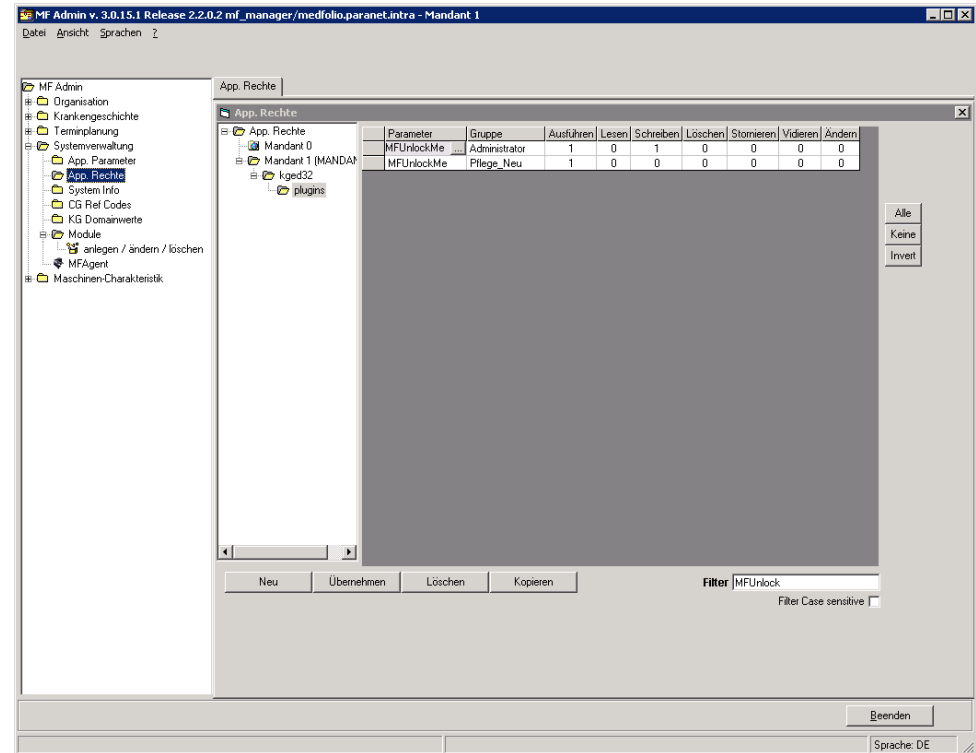

Technologien auf welchen das Plugin UnlockMe basiert

C# WPF

.Net 4.0

Oracle PL/SQL

Voraussetzungen

.Net 4.0

Medfolio V1.9 oder V2.2

Oracle

Optional

Medikation

Vitalmonitor





Sem Dario Verantwortlicher Informatikprojekte

"UnlockMe wurde von unseren Supportern wie auch den Anwendern sehr schnell und gut aufgenommen. Ohne nennenswerten Schulungsaufwand sind heute sogar die Anwender selbst in der Lage, gelockte Dateien zu entsperren. Wir sparen damit Zeit, Geld und Nerven! "



- Falls wir Ihr Interesse geweckt haben, vereinbaren Sie doch einen Unverbindlichen Termin mit uns. Gerne können Sie auch auf einen Referenzbesuch bei unserem Pilotpartner, dem Schweizer Paraplegiker-Zentrum in Nottwil, vorbei kommen.
- Gerne stehen wir Ihnen jederzeit via Mail oder Telefon zur Verfügung :

SPARE GmbH
Bahnhofstrasse 17
6110 Wolhusen

Alfred.bigler@spare-gmbh.ch
www.spare-gmbh.ch

+41 41 490 49 90

